



Voorjaar

Het voorjaar laat zich weer van zijn mooiste kant zien: frisse kleuren, langere dagen en overal in de tuin nieuw leven dat zich nieuwsgierig naar het licht toe beweegt. Het is de tijd waarin elke tuin opnieuw begint te ademen.

In het voorjaar denken we ook allemaal aan de voorjaars schoonmaak en dat zien we terug op het complex. Er is veel bedrijvigheid en de platte wagens met (grof) afval rijden af en aan.

Aanhangers en kofferbakken worden volgeladen om naar de stort op de Werf te rijden. Een positieve ontwikkeling die niet alleen het gevolg is van de tuincontroles en brieven die daarop volgden maar ook gewoon uit het eigen initiatief van onze leden. Hulde!!

Poort

En als we toch de loftrompet afsteken, het consistent sluiten van de poort in de winter heeft ervoor gezorgd dat we dit jaar niet met insluipers/slapers en inbrekers te maken hebben gehad. Vanaf heden is de sluitingstijd weer 18.00 uur. Houd deze goede gewoonte vol en sluit rond dit tijdstip de poort achter je af.



Van de bestuurstafel

Bouwwerken op de tuin – wat mag er wel en niet?

In het voorjaar gaat iedereen aan de slag, ook de bouwwerken worden onderhouden. We zien echter ook nieuwe bouwwerken verschijnen, dat is eigenlijk nooit toegestaan. Om onze tuinvereniging veilig, overzichtelijk en prettig te houden, gelden er duidelijke regels voor het plaatsen en aanpassen van bouwwerken op de tuin. Een bouwwerk is een constructie van enige omvang van hout, steen, metaal of ander materiaal, die op de plaats van bestemming direct of indirect met de grond verbonden is of steun vindt in of op de grond, bedoeld om ter plaatse te functioneren, inclusief bouwwerkgebonden installaties. Dus ook een schutting, een afdakje, etc.

Wat mag er nu wel en wat niet, een korte samenvatting.

✓ Altijd eerst toestemming

- Bouw, verbouw of sloop? → **Altijd vooraf schriftelijke toestemming** van bestuur + advies bouwcommissie.

📐 Wat moet je aanleveren?

- Duidelijke tekening met: • voor- en achtergevel • zijgevels • plattegrond • situatietekening • materialen

📏 Afstand tot de grenzen

- Minimaal 1 m van de zijgrens
- Minimaal 1,5 m van de achtergrens (*Bestaande tuinhuizen uitgezonderd*)

🏠 Wat mag je bouwen? (Maxima per tuin)

🏠 Tuinhuis

🌱 Kweekkas

- Max. 4 × 5 m (20 m²)
- Nokhoogte 2,70 m
- Dakhelling 15°

- Max. 3,30 × 4 m
- Nokhoogte 2,60 m
- Min. 2 m van tuinhuis

Kweekbakken

- Max. 90 cm hoog
- Totaal max. 14 m²

Windschermen

- Max. 2 per tuinhuis
- Max. 1,90 m hoog, 2,50 m lang
- In verlengde van de gevel

Tijdelijke luifel

- Toegestaan 1 april – 1 oktober
- Max. overspanning 3 m
- Jaarlijks aanvragen

Bergingen

- Max. 2, binnen vastgestelde maten
- Tegen kas/huis of vrij bij tuinen zonder opstal

Pergola

- Max. 2,20 m hoog, 2,50 m lang
- Min. 1,50 m van de grens

Vogelwerende constructies

- Permanent: max. 40 m², max. 1,30 m hoog
- Tijdelijk (1 maart–1 okt.): samen max. 40 m²

Lauki-constructies

- Permanent toegestaan
- Max. 8 m²

Tot slot

- Alleen de genoemde bouwwerken zijn toegestaan.
- Voor elk bouwwerk is een omgevingsvergunning nodig (voorwaarde uit huurcontract gemeente)¹
- Kosten van de omgevingsvergunning zijn voor het lid.
- Bouwwerken opgericht zonder toestemming moeten verwijderd worden (behoudens oude rechten).

Heb je vragen kijk dan in de artikelen 15 en 16 van het Huishoudelijk reglement of kom langs op het spreekuur (zaterdag van 10.30-12.00, behalve de eerste zaterdag van de maand).

¹Artikel 7.1 Het is Huurder niet toegestaan om zonder voorafgaande schriftelijke toestemming van zowel de Gemeente als Verhuurder opstellen en/of (bouw)werken op het Gehuurde te (laten) realiseren, behoudens voor zover het gaat om één tuinhuisje en/of één kas per volkstuin. Indien Huurder, nadat hij de hiervoor bedoelde toestemmingen heeft verkregen, een opstal of een (bouw)werk op het Gehuurde realiseert of laat realiseren, is hij zelf en voor eigen rekening en risico verantwoordelijk voor het verkrijgen en behouden van alle daarvoor benodigde vergunningen, ontheffingen en toestemmingen.

Borders kantine

Zoals jullie wellicht is opgevallen zijn de borders bij de kantine in de werkbeurten leeggehaald. De gemeente heeft inmiddels nieuwe aarde gestort en de nieuwe beplanting is besteld. Zodra deze geleverd wordt gaan we met de werkbeurten en extra vrijwilligers er weer een fleurig geheel van maken.



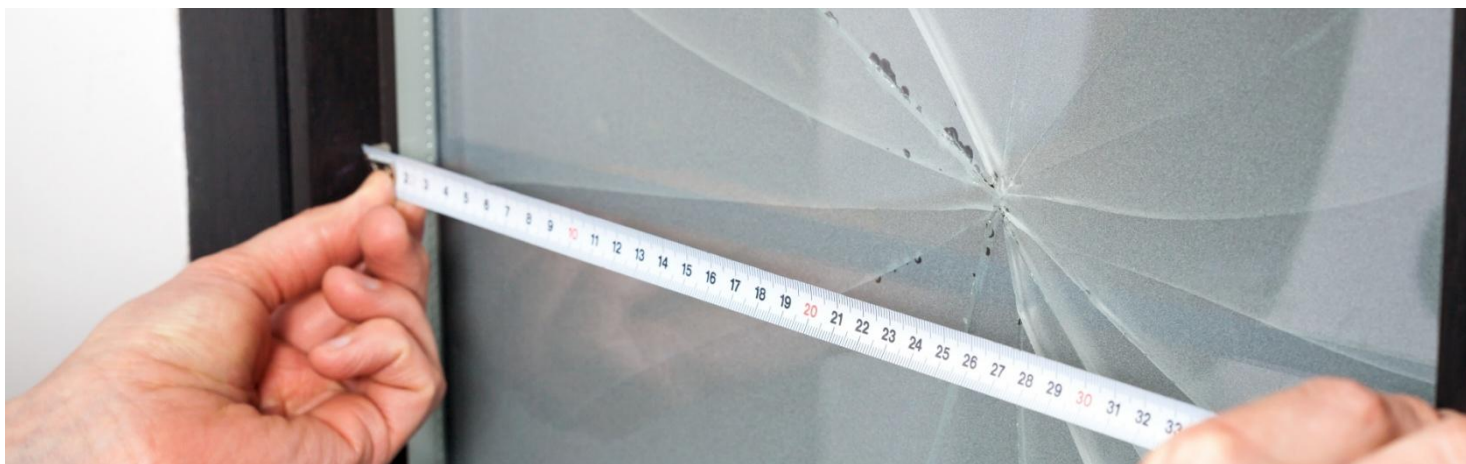

Het is soms wonderlijk om te zien hoe bepaalde zaken zich ontwikkelen. De aankondiging van de glaszetter in de vorige nieuwsbrief heeft veel leden doen besluiten gebruik te maken van dit aanbod. Er zijn inmiddels al tientallen kassen voorzien van nieuwe ruiten. Ook de komende tijd kunnen jullie nog gebruik maken van de vaardigheden van “onze” glaszetter. De kosten zijn zeer schappelijk, het uurtarief is 20 euro per uur het glas en ander materiaal zelfs tegen kostprijs. Wil je hier gebruik van maken stuur dan een mailtje naar info@atvnutengenoegen.nl

Tuinonderhoud en controle

In de vorige nieuwsbrief hebben we al uitgebreid aandacht besteed aan de tuincontrole. De controle in het eerste kwartaal is inmiddels afgerond. De commissieleden hebben aan het bestuur gerapporteerd en het bestuur heeft op basis hiervan een aantal brieven verstuurd met aanwijzingen of het verzoek voor een afspraak.

In het tweede kwartaal gaan we door met de controles en wel op de volgende punten:

- Bouw(afval)
- Hagen voorzijde (80cm)
- 2/3 van de tuin onverhard¹

Uiteraard wordt ook de algehele onderhoudssituatie van de tuin bekeken en de punten van het eerste kwartaal als daar aanleiding toe is, zodat we gedurende het gehele jaar een goed inzicht hebben en we ons niet beroepen op slechts één meetmoment. Zorg ervoor dat je de genoemde punten op orde hebt dat scheelt een hoop gedoe.

¹ 7.2 Huurder is gehouden haar leden alsook de individuele gebruikers van de volkstuinen te verplichten om tenminste 2/3 van iedere volkstuin onverhard te houden, hetgeen impliceert dat geen verharding – waaronder begrepen (maar niet daartoe beperkt) open bestratingspatronen, infiltrerende verharding, poreuze klinkers en kunstgras – mag worden aangebracht, in welke vorm dan ook. Huurder zal deze verplichting bedingen van de onderhuurders en gebruikers als bedoeld in artikel 5.1 en opleggen aan de individuele gebruikers van de volkstuinen.

Algemene Ledenvergadering

Nogmaals een reminder aan eenieder, op 18 april 2026 is er een Algemene Ledenvergadering. Start om 10:00 uur. De stukken hiervoor hebben jullie inmiddels ontvangen.

Kantine en activiteiten

Het verenigingsgebouw is op zaterdag open van 9.00 tot 15.00 uur.

Vanaf 9.00 uur staan de medewerkers van de kantine voor u klaar voor het schenken van een heerlijk bakje koffie of thee. De keuken is open vanaf 11.00 uur en sluit om ca 14.00 uur. Tijdens openingsuren van de keuken zijn er heerlijke broodjes, patat, tosti's, etc. te koop. U kunt u bestellingen meenemen naar uw tuin maar natuurlijk ook in het verenigingsgebouw nuttigen. Tijdens de openingsuren kunt een boekje lezen, een kaartje leggen en er zijn div. spellen, sjoelbakken, etc. waar u gebruik van kunt maken. U kunt een praatje maken met uw medetuiniers, de barmedewerkers en/of het bestuur, er zijn altijd wel mensen aanwezig.

Operatie steenbreek

Op goede vrijdag deed Nut en Genoegen mee aan de actie: Operatie steenbreek van Duurzaam Den Haag. Van 07:00 tot 15:00 stond er een speciale container op het parkeerterrein waar 14 leden hun tegels in hebben gedoneerd (ruim 550 tegels en stenen) in ruil voor gratis planten.

Deze gewipte tegels zullen meetellen bij het NK- tegelwippen 2026: de landelijke wedstrijd onder gemeenten wie de meeste tegels ruilt voor groen.

Tegen het einde van de middag werden er door Heerlijke tuinen uit Boskoop 212 biologische plantjes bezorgd.

Mocht je de actie gemist hebben en wel graag tegels kwijt willen en je tuin verder vergroenen, dan kun je deze doneren bij de container van Mens en tuin aan de Hillenraadweg 35 in ruil voor planten. Voor meer informatie:

<https://duurzaamdenhaag.nl/projecten/operatie-steenbreek>

Het was een geslaagd groene actiedag! Met dank aan Joosje voor het regelen hiervan.



Lentefair

Op 9 mei a.s. wordt ons complex weer omgetoverd in een Lentefair. Er is van alles te doen. Er worden sier- en moestuinplanten aangeboden door de vereniging. Er is weer de mogelijkheid om uw gereedschap, tegen een vrijwillige bijdrage, te laten slijpen. Er zijn diverse marktkramen met curiosa, edelstenen, informatie van groei en bloei, een imker etc. Er komt zelfs een band spelen en er is de mogelijkheid een rondleiding te volgen in het Eetbaar park. Binnen is er o.a. ruimte voor een discussieplatform over ecologisch tuinieren. En natuurlijk zorgt het kantinepersoneel ervoor dat je op het vlak van eten en drinken niets tekort komt.

LENTE FAIR 2026



Zaterdag 9 mei

10.00 - 15.00

ATV Nut En Genoegen

Meppelweg 88z